Hoogkamer Westwijk

Presentatie inrichting buitenruimte en beplanting 4 straten

25 oktober 2017

Agenda

- Inleiding, plangebied;
- Proces;
- Aanleiding: Beheerproblematiek bomen;
- Ontwerp per straat;
- Planning;
- Vragen;
- Afsluiting.

Hoogkamer Westwijk plangebied

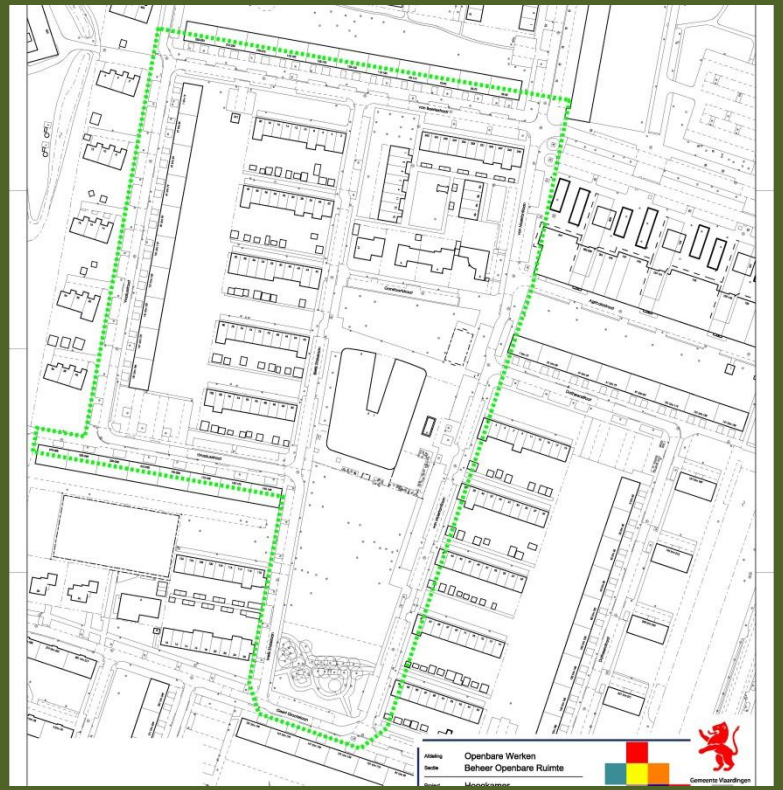

Van Baerlestraat

Vossiusstraat

Van Maerlantlaan

Melis Stokelaan

Proces planvoering

- Inventarisatie beheerproblematiek bomen
- Informeren bewonersavond nov. 2016
- Formeren klankbordgroep (div. overleg momenten)
- Schetsontwerp
- Intern overleg ivm herstraten
- Rapport ecoloog
- Ransuil onderzoek en rapport
- Ondergrondse infra
- Aanpassingen verkeer
- Aangepast ontwerp

Aanleiding: Beheerproblemen bomen

Oorzaken

- Bomen in de verharding
- Hoge grondwaterstand
- Boomsoorten

Groeiplaats bomen

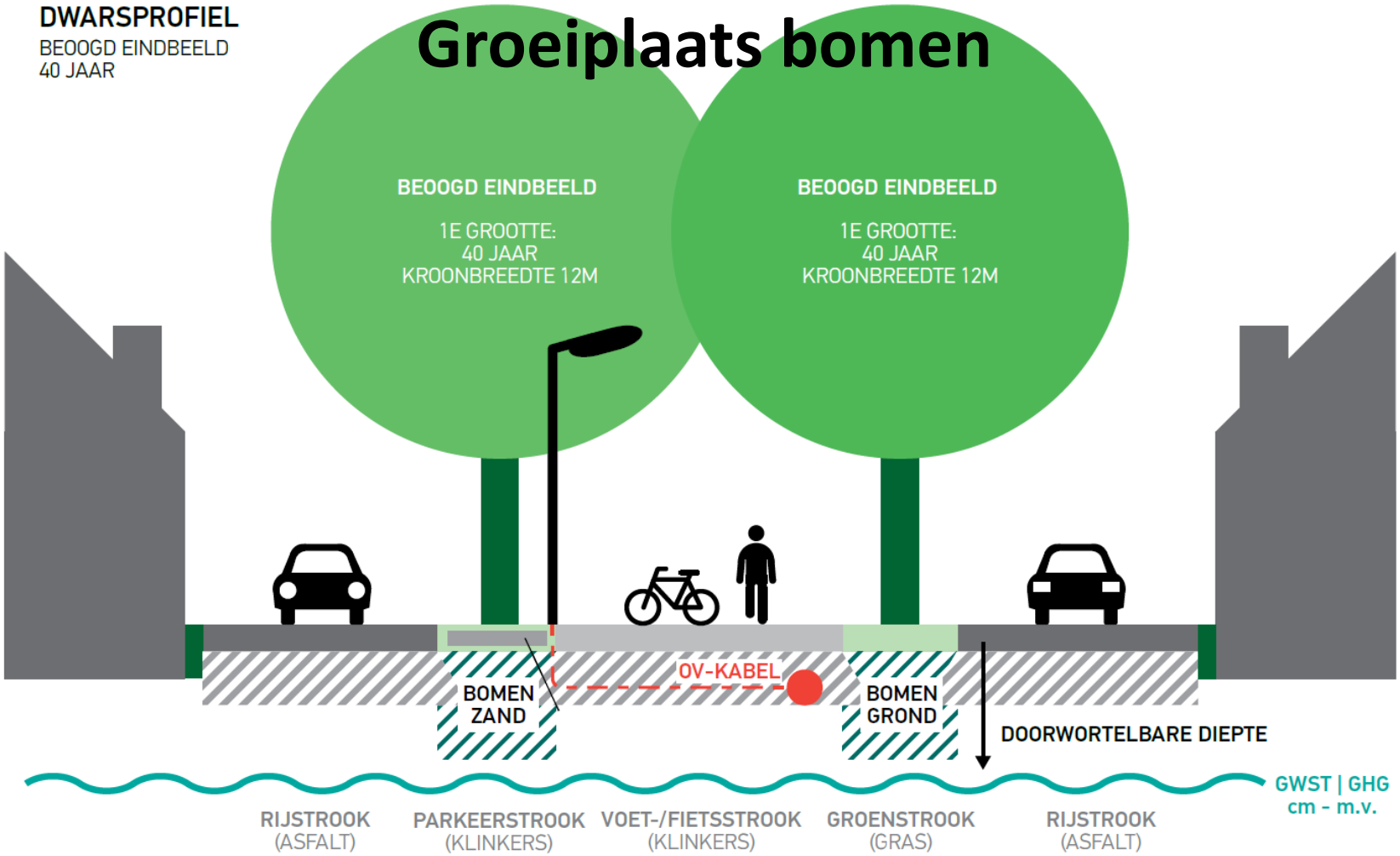

Groeiplaats bomen Vlaardingen West

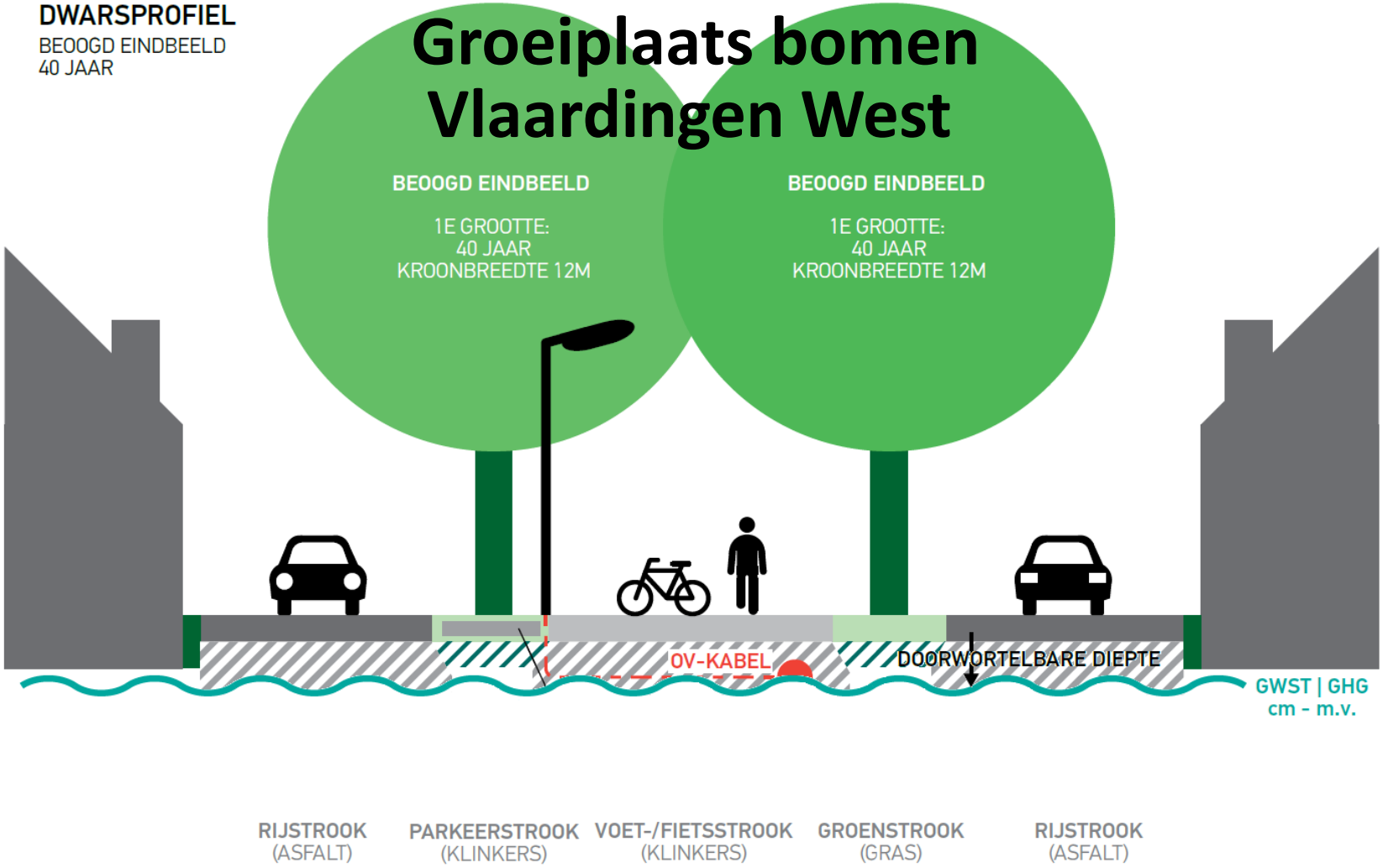

Te kappen bomen

Schetsontwerp per straat

- Problematiek; veel verharding, parkeren op stoep, rommelig, veel kleine groenbakken, saai
- Uitgangspunten verkeer, infra, water, beheer
- Materialisering
- Wens; meer kleur, seizoensbeleving, functioneel
- Schetsontwerp plattegrond
- Schetsontwerp doorsnede
- Voorstel type beplanting (beplantingsplan in detail nader uit te werken)

VAN BAERLESTRAAT
ontwerp plattegrond

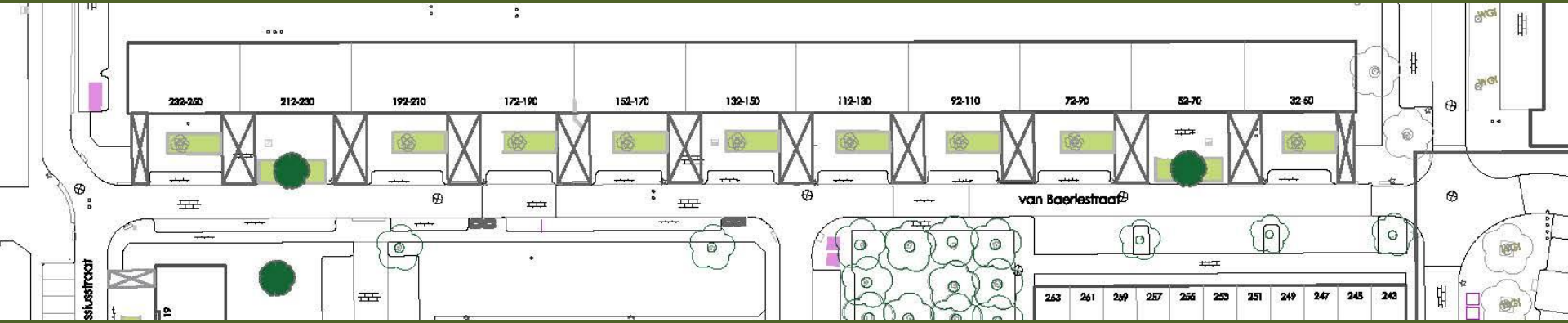

- 9 verhoogde plantvakken met meerstammige krentenboompje met onderbeplanting van vaste planten en grassen;
- 2 verhoogde bakken met smalle boom: Katsuraboom met onderbeplanting van grassen (Carex) met vaste planten (Geranium).

VAN BAERLESTRAAT ontwerp doorsnede

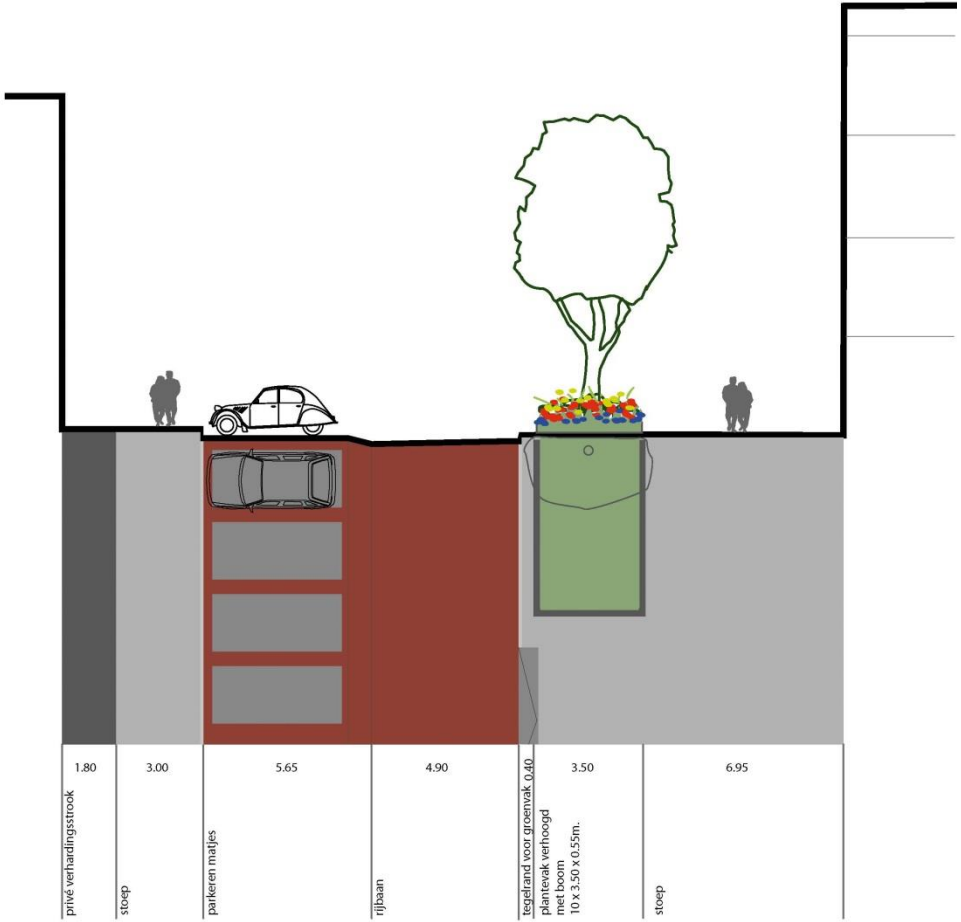

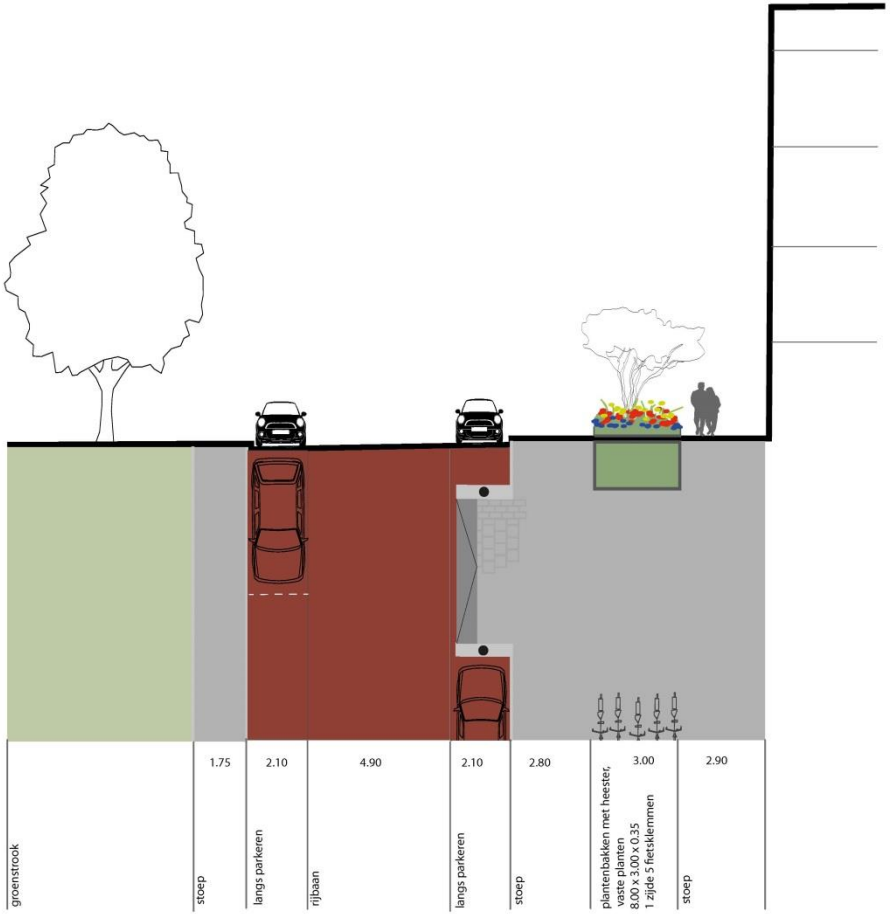

Doorsnede B-B1 van Baerlestraat

VAN BAERLESTRAAT aanzicht lengte richting

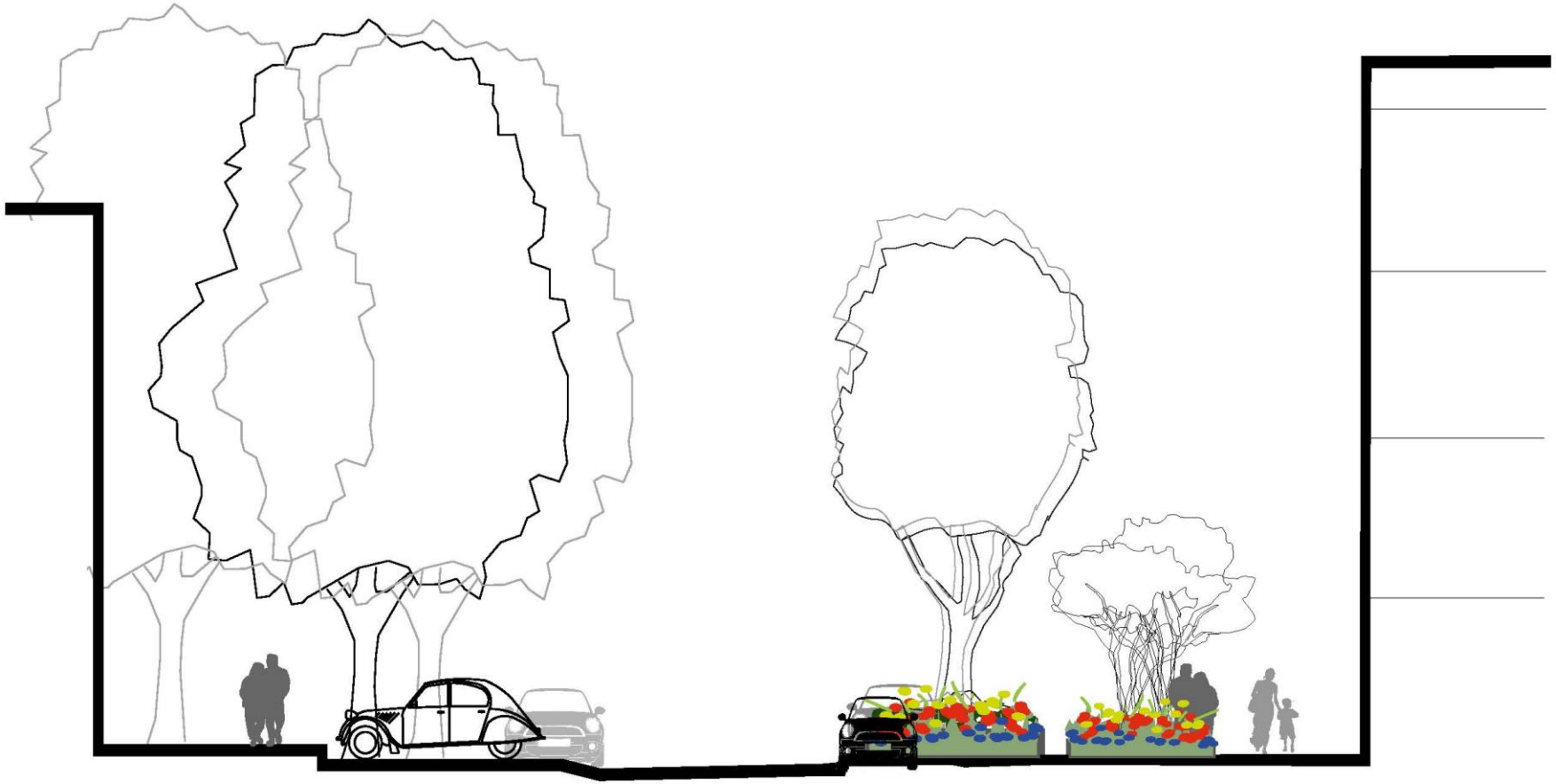

VAN BAERLESTRAAT aanzicht

VAN BAERLESTRAAT beplanting Bomen / heester

Cercidiphyllum japonicum ‘Rotfuchs’
(katsuraboom)

Amelanchier lamarckii meerstammig
(Krentenboom)

Vossiusstraat
ontwerp plattegrond

Vossiusstraat ontwerp doorsnede

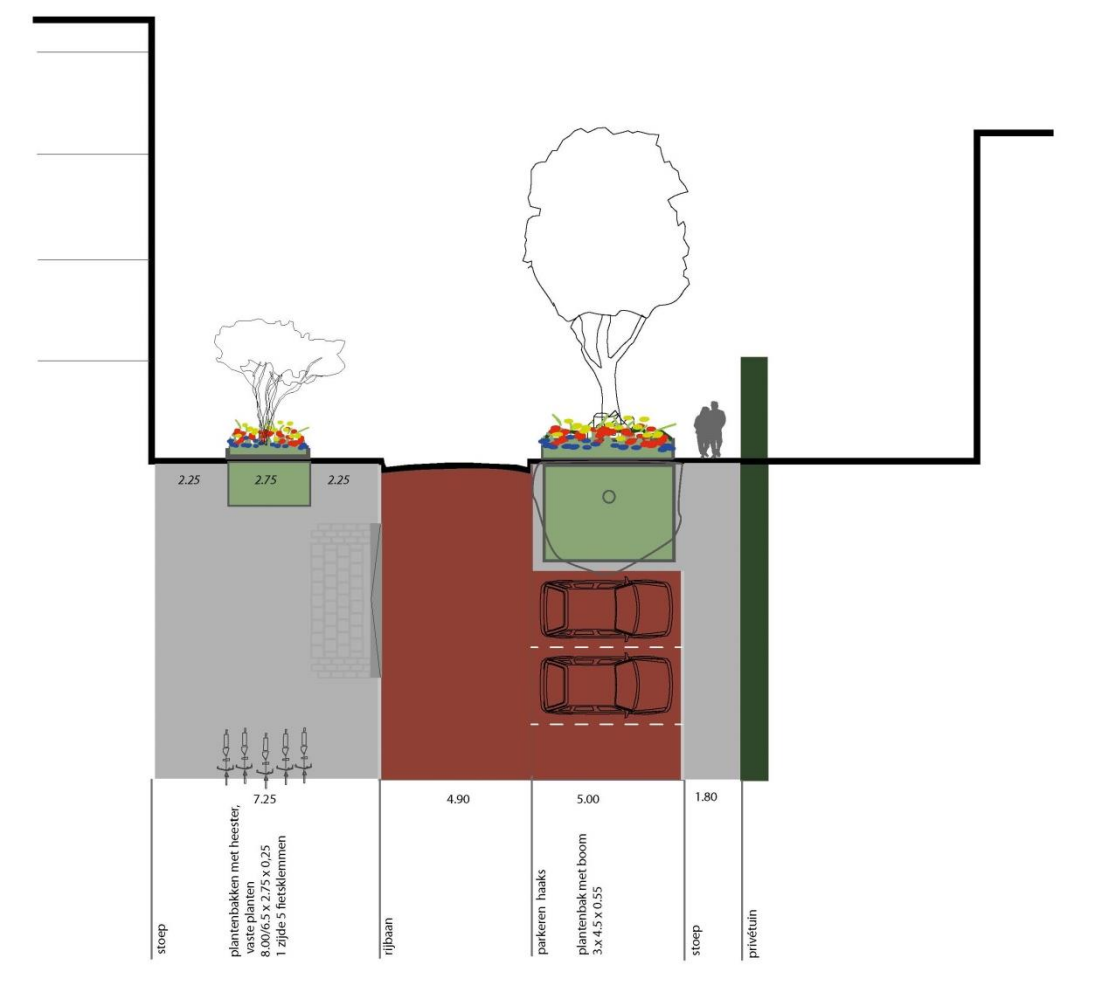

Vossiusstraat zuid ontwerp doorsnede

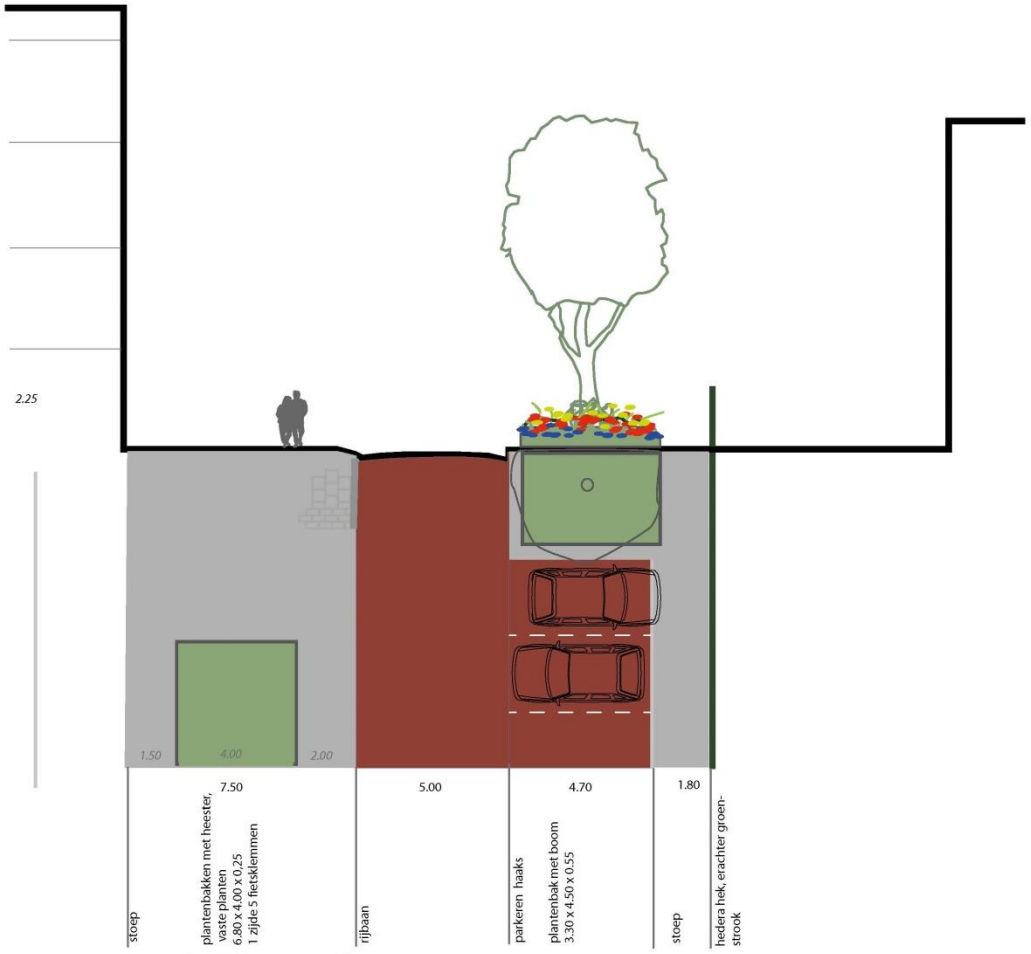

Doorsnede B-B1 Vossiusstraat zuid

Vossiusstraat aanzicht

Vossiusstraat beplanting bomen heesters

Acer griseum

Tilia tomentosa ‘Brabant’

Van Maerlantlaan
ontwerp plattegrond

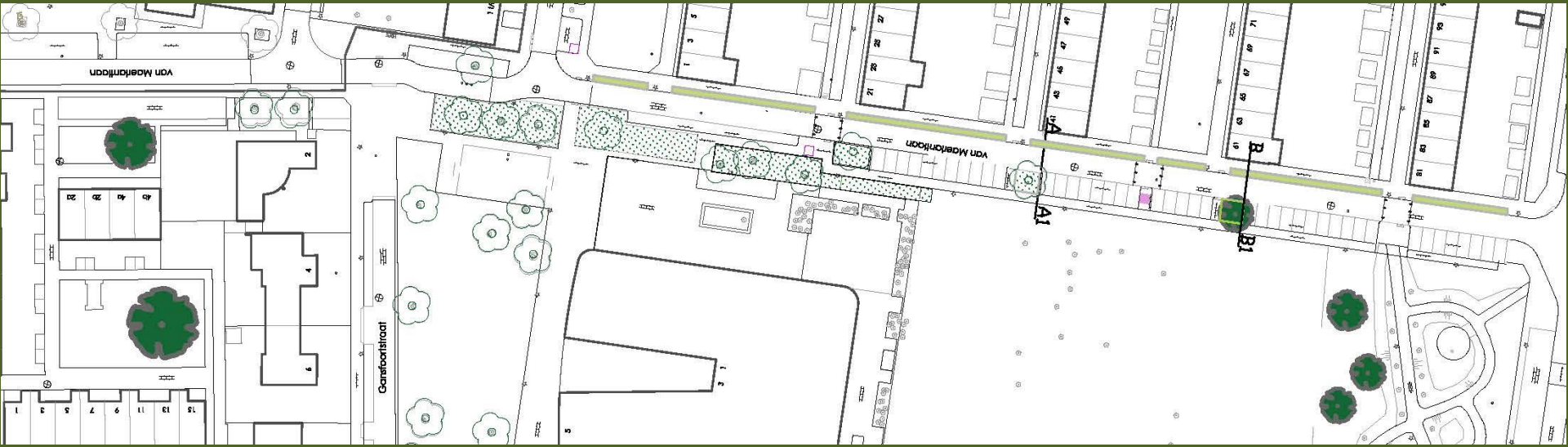

Van Maerlantlaan ontwerp doorsnede

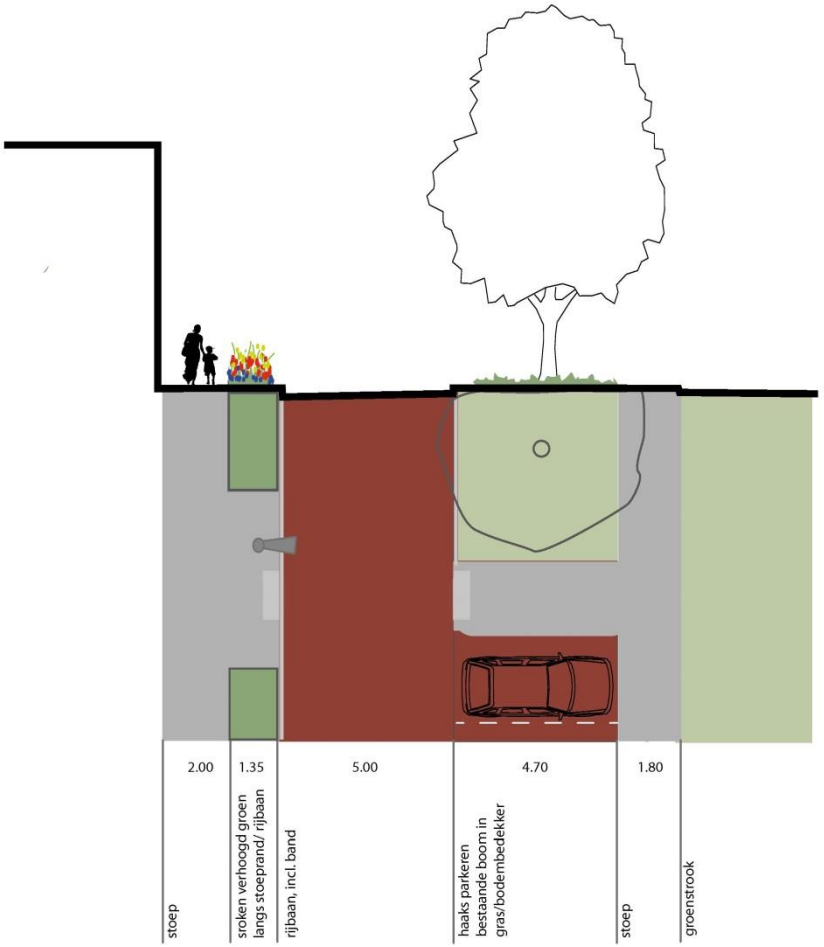

Doorsnede A-A1 van Maerlantlaan

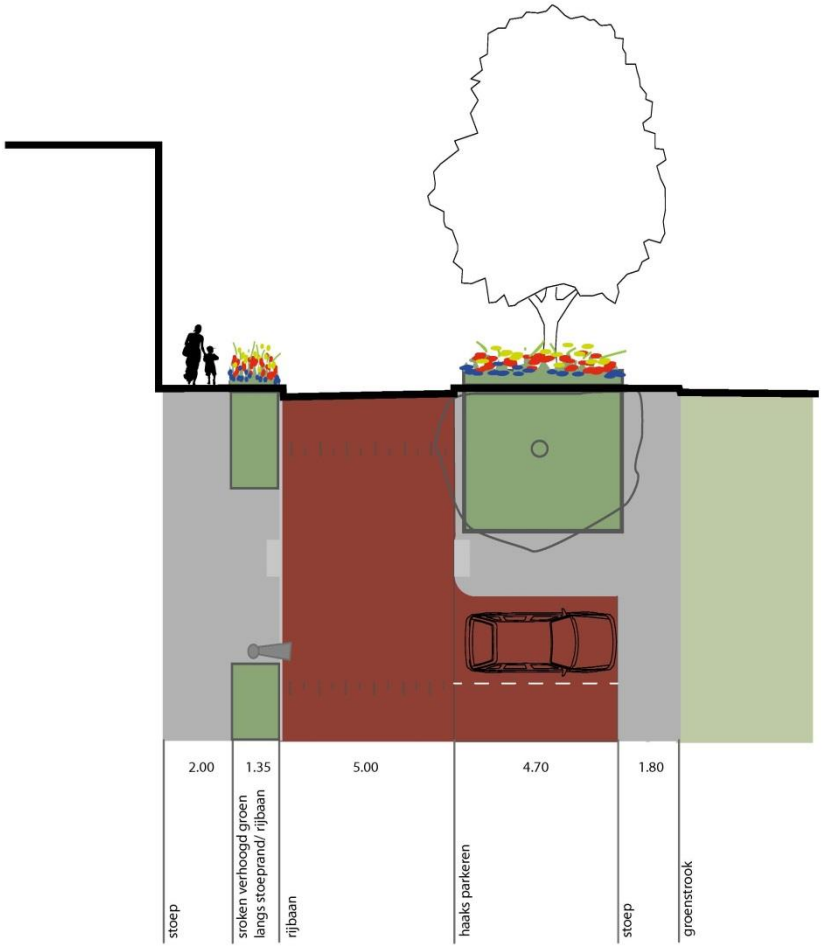

Doorsnede B-B1van Maerlantlaan

Van Maerlantlaan aanzicht lengterichting

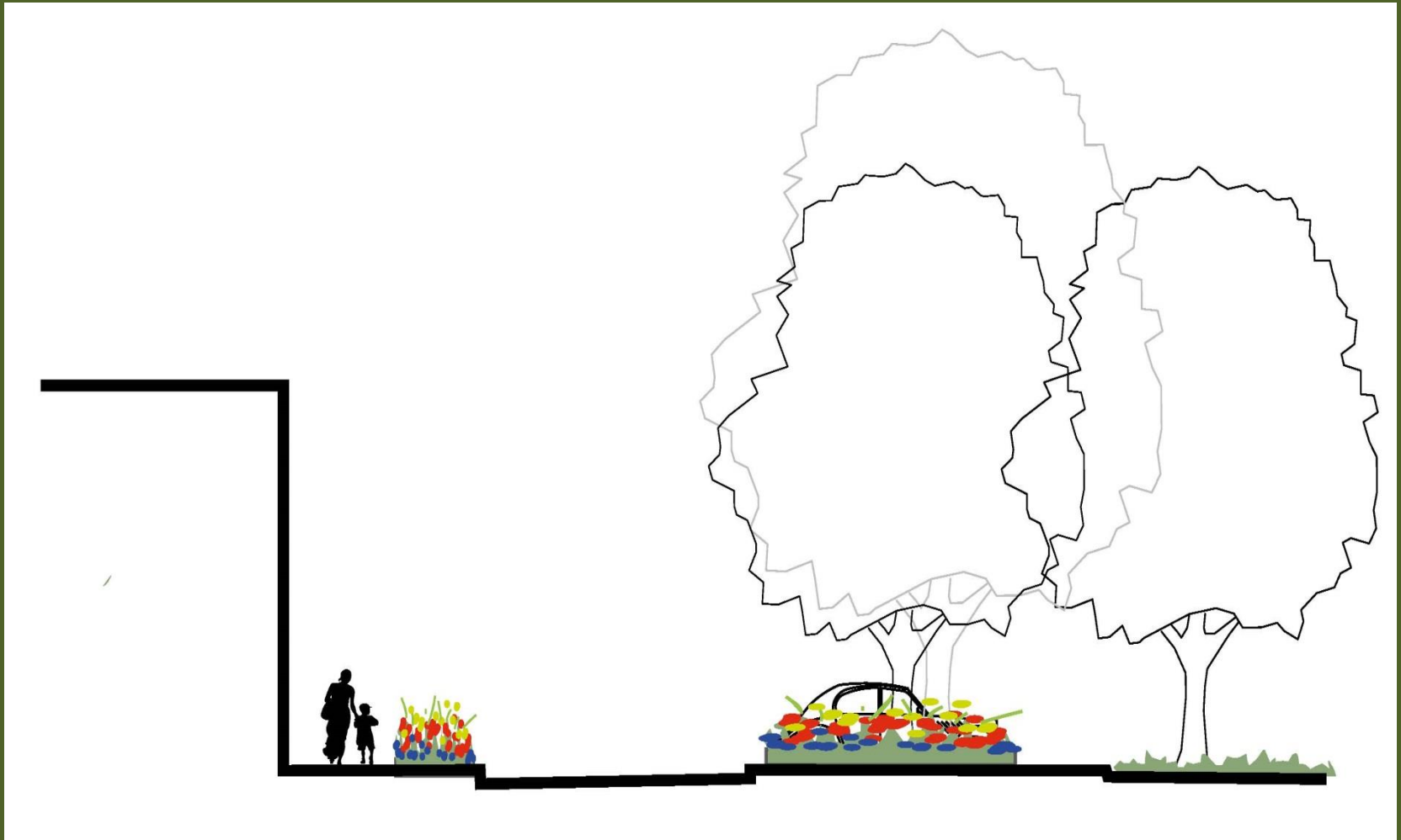

Van Maerlantlaan aanzicht huizenzijde

Melis Stokelaan
ontwerp plattegrond

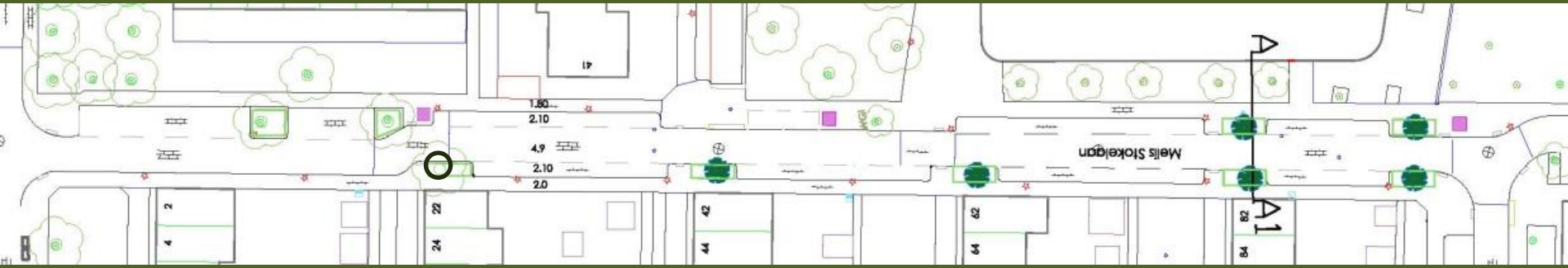

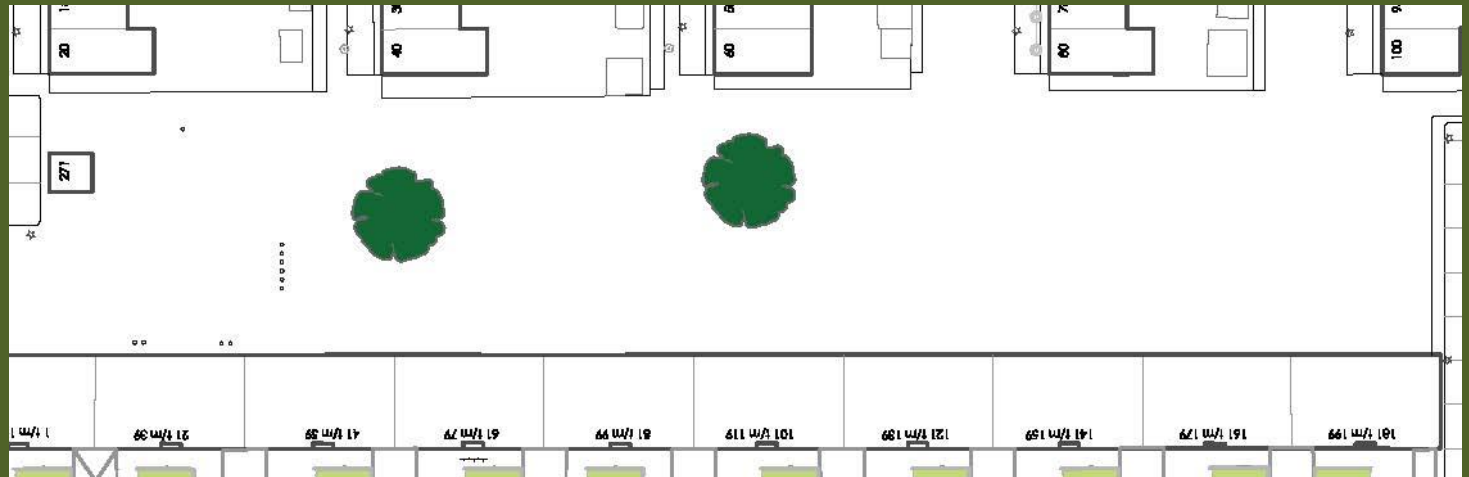

Melis Stokelaan ontwerp doorsnede

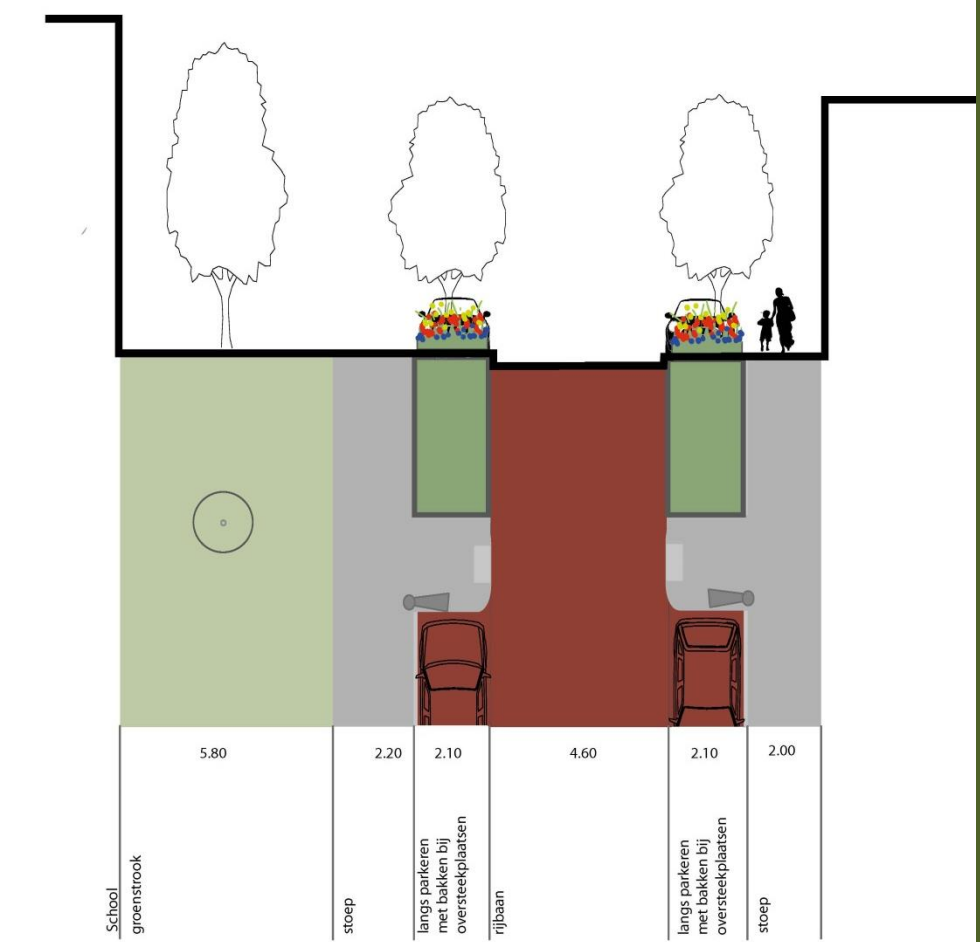

Doorsnede langsparkeren A-A1 Melis Stokelaan

Melis Stokelaan ontwerp aanzicht

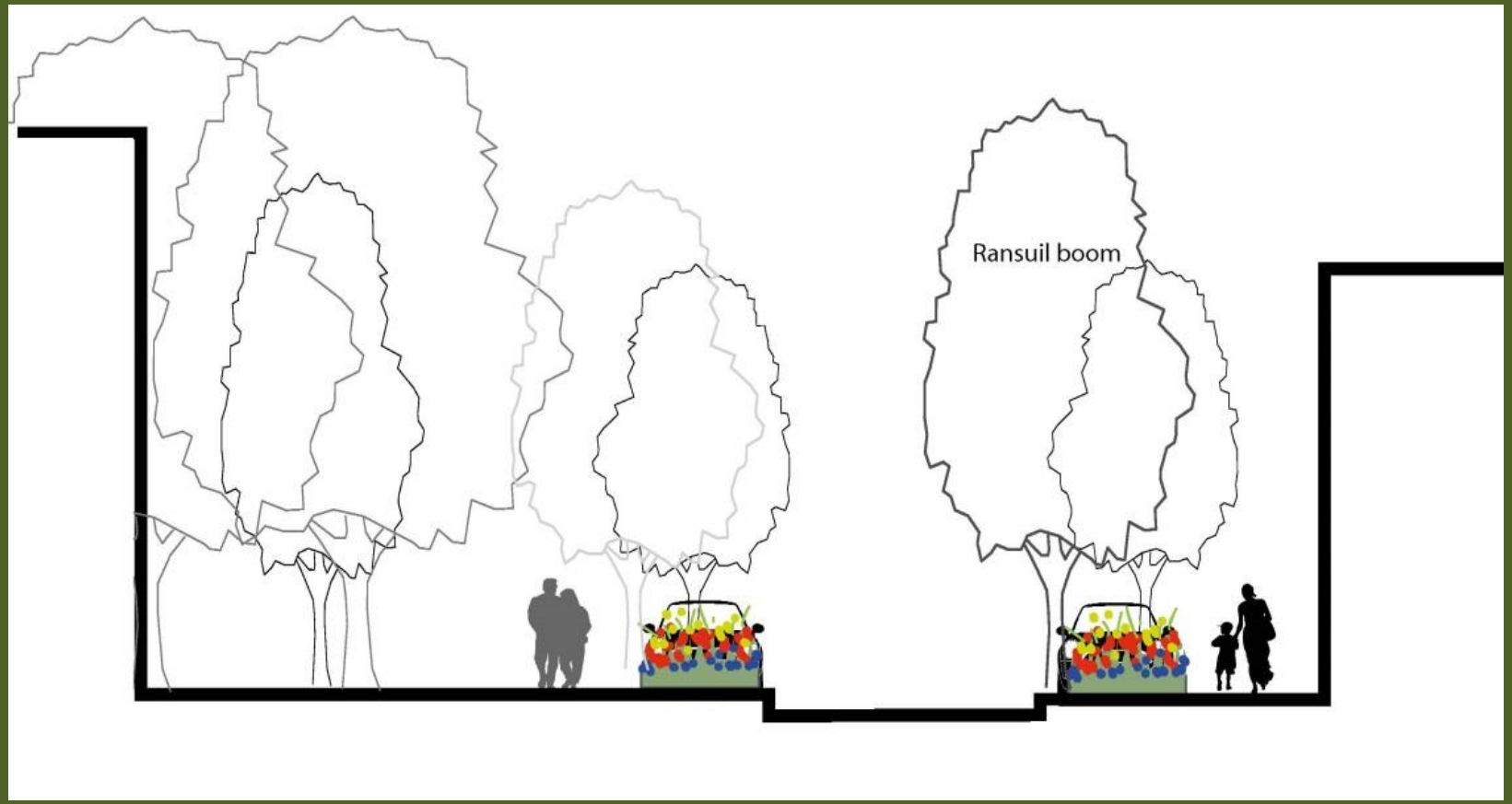

van Maerlantlaan en Melis Stokelaan beplanting: bomen

Tilia heterophylla ‘Prestige’

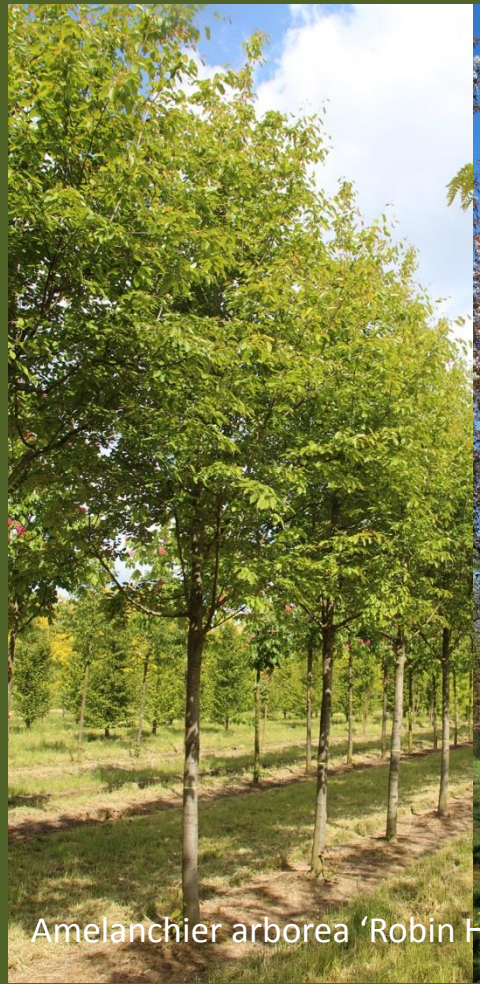

Amelanchier arborea ‘Robin Hill’

Bomen t.b.v. Ransuilen naar aanleiding van ecolo

Taxodium distichum

Metasequoia glyptostroboides

Heesters

Grassen

Betonnen stapelelementen 15 cm hoog x 60cm lang

Vaste planten

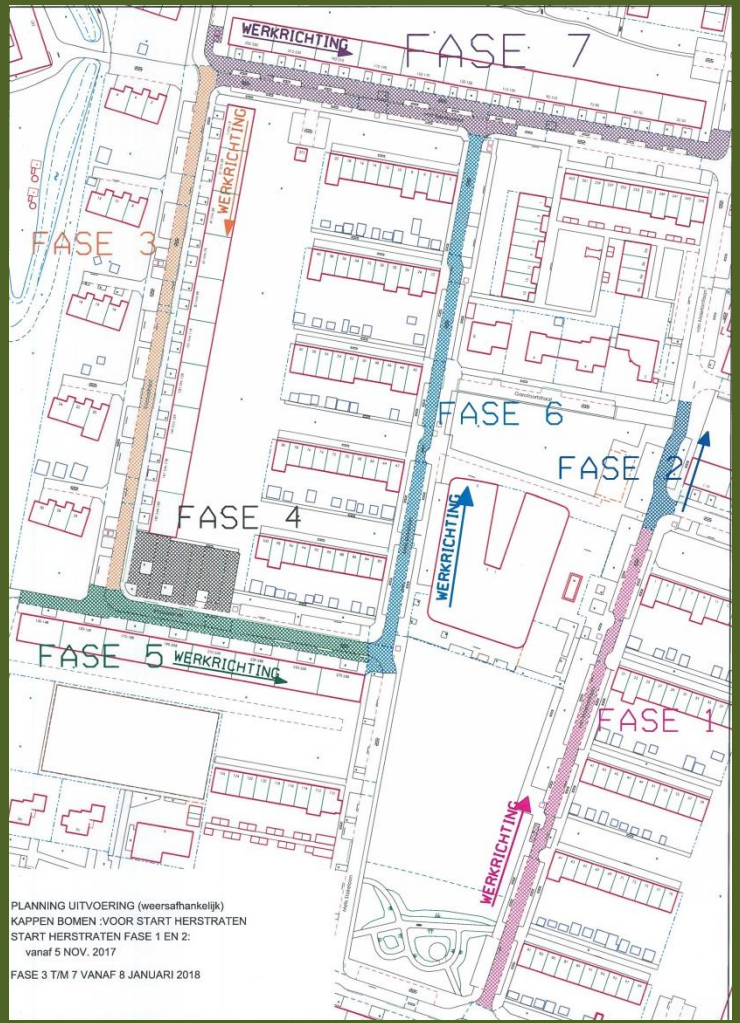

Planning

- Start fase 1 en 2 vanaf november 2017
- Volgende fases na 8 januari 2018 (weersafhankelijk)